

ZPRAVODAJ JIHOČESKÝCH BOTANIKŮ

Jihočeská pobočka České botanické společnosti

České Budějovice

XX



Zpráva o činnosti

Ve spolupráci s Jihočeským muzeem v Českých Budějovicích uspořádala pobočka celkem 4 přednášky:

- 23.01.1999 – RNDr. Jitka Štěpánková : Poznámky k některým kritickým druhům rodu Galium – svízel.
- 13.02.1999 – Dr. Bohumil Mandák: Pouště a polopouště dnešní Sýrie
- 13.03.1999 – Výroční členská schůze pobočky spojená s přednáškou:
Dr. Milan Štech: Botanické putování po Slovinsku
- 06.11.1999 – Beseda: Novinky letošní botanické sezony

Pro členy a spolupracovníky byly uspořádány následující exkurse:

- květen 1999 – Taraxakologické exkurse zaměřené na sběr druhů rodu Taraxacum sekce Erythrosperma (V. Chán a RNDr. V. Žíla).
- 12.–13.6.1999 – Kolektivní floristický výzkum okolí Dačic (Dr. Milan Štech a Václav Chán).
- 11.09.1999 – Společná exkurse jihočeské a západočeské pobočky na Plánický hřeben do okolí Nepomuku zaměřený na sběr a poznávání jednotlivých druhů rodu Rubus (RNDr. V. Žíla).

Ve dnech 10. – 16.7.1999 se konalo v Gundertshausenu v Horním Rakousku již 10. setkání jihočeských a hornorakouských botaniků.

Letošní rok je pro pobočku jubilejní. V listopadu uplynulo 40. let od jejího založení v roce 1959. K tomuto jubileu byl zaměřen i další program pobočky. Dne 4.-5. 9. 1999 se uskutečnilo v Českém Krumlově setkání jihočeských botaniků, které mělo přednáškovou a exkursní část. V přednáškové části seznámil účastníky V. Chán s činností pobočky za uplynulých 40 let. Zástupce hlavního výboru České botanické společnosti doc. RNDr. L. Hrouda, Csc. pak zhodnotil práci pobočky za uplynulé období. Doc. RNDr. K. Kubát, Csc. v přednášce na téma „Floristický výzkum včera, dnes a zítra“ nastínil způsob floristického výzkumu. V exkursní části byl navštíven Blanský les a Národní přírodní rezervace Vyšenské kopce. Dne 6.10.1999 byla slavnostně zahájena v Jihočeském muzeu v Českých Budějovicích výstava „40 let jihočeské pobočky České botanické společnosti v Českých Budějovicích. Výstava byla ukončena 14.11.1999.

Podobně jako v letech minulých spolupracovala pobočka s autory Květeny ČR a s dr. Slavíkem při síťovém mapování.

Pobočka vydala 51. a 52. číslo Zpravodaje jihočeských botaniků.

Ke 40. výročí založení pobočky bylo dokončeno zpracování Komentovaného Červeného seznamu ohrožené květeny jižní části Čech.

K 1.12.1999 má pobočka celkem 91 pracovníků, z toho 54 členů České botanické společnosti a 37 spolupracovníků. Výdaje pobočky za rok 1999 činily 2 554, 10 Kč.

V Českých Budějovicích dne 10.12.1999

Václav Chán

Zpráva z výroční členské schůze

Dne 25.3.2000 se konala v přednáškovém sále Jihočeského muzea v Českých Budějovicích výroční členská schůze jihočeské pobočky České botanické společnosti. Schůze se zúčastnilo celkem 31 členů a spolupracovníků pobočky (omluveni 4, hostů 6). Po zahájení schůze jednatelem Václavem Chánem uctili účastníci památku zemřelého člena dr. Josefa Holuba a prof. dr. Josefa Dostála. Prvým bodem programu byla zpráva předsedy dr. Vojtěcha Žíly o činnosti pobočky v roce 1999 a celková zpráva za období, po které byl dr. Žíla předsedou (1989 – 2000). Po zprávě referoval ing. Jiří Vokoun (volební komise) o výsledcích voleb nového výboru pobočky. Volby byly provedeny korespondenčním způsobem. Členům a spolupracovníkům pobočky bylo rozesláno 91 kandidátek. Na adresu předsedy volební komise došlo 50 platných kandidátek. Volební účast 55 %. Počet hlasů: V. Chán 50, M. Štech 50, J. Švarc 50, V. Žíla 50, L. Kirschnerová 49, F. Procházka 49, L. Lippl 48, B. Šerá 47, J. Míchal 46. Po informaci ing. Vokouna seznámil Václav Chán zúčastněné s návrhem plánu činnosti pro rok 2000. Po diskusi následovala přednáška RNDr. Víta Grulichy „Flora a vegetace středního a severního Německa“. V odpoledních hodinách byl na poradě výboru zvolen nový výbor pro období 2000 – 2004 v následujícím složení:

předseda – dr. Milan Štech
místopředseda – Václav Chán
jednatel – ing. Leoš Lippl
hospodář – mgr. Jaromír Švarc
členové – dr. Ludmila Kirschnerová
ing. F. Procházka
dr. Božena Šerá
dr. Vojtěch Žíla

Ing. Josef Míchal svou účast ve výboru zrušil.

Mapování výskytu návesní květeny a sledování jednotlivých druhů rodu *Rubus* na území jižní části Čech

V loňském čísle 51 Zpravodaje jihočeských botaniků byla publikována výzva členům Jihočeské pobočky České botanické společnosti a jejím spolupracovníkům k mapování výskytu návesní květeny v jednotlivých obcích. Byl zde uveden seznam druhů, které je nutno vymapovat vzhledem k jejich poměrně rychlému ústupu. Celá akce trvá i v letošním roce. Pracovníci pobočky pan Václav Chán a pan mgr. Jan Komín žádají o sdělení, ve kterých obcích se nacházejí některé z druhů uvedených v čísle 51 Zpravodaje. Informace o návesní květeně zasílejte na adresu: Václav Chán, dr. J. Fífky 867, Strakonice, 386 01.

Pan RNDr. Vojtěch Žíla zjišťuje rozšíření jednotlivých druhů rodu *Rubus* (ostružiník) na území jižní u západní části Čech. Protože není v silách jednoho botanika prozkoumat tak rozsáhlé území, žádá, podobně jako v loňském roce, o pomoc členy a spolupracovníky pobočky. Zapojit do průzkumu se můžete buď sběrem jednotlivých druhů v okolí bydliště nebo zjišťováním a oznamováním míst bohatých na výskyt ostružiníků. Informace o výskytu druhů ostružiníků zasílejte na adresu: RNDr. Vojtěch Žíla, Mládežnická 1227, Strakonice, 386 01.

Exkurse

Pro letošní rok připravil výbor pobočky několik exkursí zaměřených na poznávání jihočeské květeny a exkursi do Maďarska. Upozorňujeme zájemce, že pozvánky s podrobnými údaji o jednotlivých akcích budeme podobně jako v letech minulých zasílat jen předběžně přihlášeným. Příloženou přihlášku zašlete obratem na adresu místopředsedy pana Václava Chána, dr. Jiřího Fifky 867/I, Strakonice 386 01, tel. 0342/25169.

Program exkursí

1. Kolektivní průzkum Dačicka zaměřený na rod Taraxacum (pampeliška) 12. – 14.5.2000

Exkurse povedou dr. Vojtěch Žíla a Václav Chán. Sraz účastníků je v pátek 11.5.2000 večer v ubytovně Lesů ČR v Českém Rudolci, kde je také zajištěno ubytování účastníků. Exkurse budou řešeny s přesuny osobními auty, a proto je počet účastníků omezen počtem volných míst v autech.

2. Exkurse do Maďarska – puszta Hortobágy a pohoří Pilis 25. – 28.5.2000

Exkurse pořádána ve spolupráci s cestovní kanceláří CIAO... ze Strakonice. Vede RNDr. Vojtěch Žíla. V programu je návštěva slanisk v pustě a vápenců v Pilišském pohoří. Odjezd dne 25.5.2000 ve 21.00 hod. z Českých Budějovic. Přihlášky a bližší informace Cestovní kancelář CIAO..., Zámek 1, Strakonice, 386 01, tel. 0342/323400, 323500, 323600.

3. Exkurse na Strakonické vápence 10.6.2000

Exkursi povede Václav Chán a bude uspořádána společně se západočeskou pobočkou v Plzni.

4. Kolektivní floristický výzkum okolí Dačic (3.ročník) 14. – 16.7.2000

Exkurse povedou dr. Milan Štech a Václav Chán. Sraz účastníků je v pátek 14.7.2000 večer v ubytovně Lesů ČR v Českém Rudolci, kde je také zajištěno ubytování účastníků. Exkurse budou řešeny s přesuny osobními auty, a proto je počet účastníků omezen počtem volných míst v autech.

5. Batologická exkurse září 2000

Exkursi povede dr. Vojtěch Žíla. Bude věnována sběru a poznávání jednotlivých druhů rodu *Rubus*. Exkurse bude řešena s přesuny osobními auty, a proto je počet účastníků omezen počtem volných míst v autech. Termín bude upřesněn.

Jubilea

V letošním roce se dožívá celá řada našich členů a spolupracovníků významného životního jubilea. Výbor pobočky při této příležitosti všem jubilantům děkuje za jejich spolupráci při výzkumu jihočeské květeny a přeje jim do dalších let především pevné zdraví a hodně úspěchů v botanice.

Dne 5.1.2000 se dožil nestor jihočeských floristů pan Josef Vaněček devadesáti let. Ve Sborníku Jihočeského muzea bude otištěn životopisný článek hodnotící botanickou a ochránářskou činnost Josefa Vaněčka. Osmdesáté páté narozeniny oslavil pan Rudolf Kurka (15.3.). Mezi pětadesátníky se zařadí RNDr. Bohumil Slavík, Csc. (14.1.), Jaroslav Vránek (24.8.), RNDr. Denisa Blažková, Csc. (29.9.), Ing. Milan Soukup (10.10.) a MUDr. Věra Lívancová.



Adresář členů (ČBS) a spolupracovníků jihočeské pobočky České botanické společnosti v Českých Budějovicích (stav k 1.1.2000).

- Abazid Daniel, Mgr., 1974, Tomkova 1241, Tábor, 390 01, ČBS
Albrecht Josef, Mgr., 1947, Hlinská 41, Č. Budějovice - Nové Vráto , 370 02, ČBS
Albrechtová Alena, Mgr., 1948, Hlinská 41, Č. Budějovice - Nové Vráto , 370 02, ČBS
Balounová Zuzana, Ing., 1954, Zavadilka 2150 , Č. Budějovice, 370 05, ČBS
Barčiová Lenka, 1978, Jesenského 2700, Tábor, 390 01,
Bárta Ivan, 1941, Vyšný 72 , Č. Krumlov , 381 01,
Blažková Denisa, RNDr., CSc., 1935, BÚ AVČR Průhonice , , 252 43,
Boublík Karel, 1977, sídliště Vajgar 556/III, Jindřichův Hradec, 377 04, CBS
Brejcha Jan, 1962, Heydukova 8, Č. Budějovice , 370 01,
Brožka František, 1983, Chvalšinská 231, Č. Krumlov, 381 01,
Buřková Iva, RNDr., Národní park Šumava, Sušická 399, Kašperské Hory, 341 92,
Čejka Vladimír, Mgr., , Krátká 501/III, Klatovy, 339 01,
Černý Rostislav, Mgr., CSc., 1948, Vrchlického 938 , Třeboň, 379 01, ČBS
Čurn Vladislav, Dr., 1965, Vrbová 14 , Č. Budějovice - Dobrá Voda , 373 16, ČBS
Čurnová Alexandra, Ing., 1968, Vrbová 14, Č. Budějovice - Dobrá Voda , 373 16, ČBS
Dolanský Václav, Mgr., 1949, Šumavská 505 , Č. Krumlov , 381 01,
Doležal Pavel, 1968, Hříšice 80, Dačice, 380 01,
Dufek Rudolf, Ing., 1927, Jeremenkova 62, Praha 4, 147 00, ČBS
Dušek Jiří, Mgr., 1973, V zahrádce 300 , Bernartice , 398 43,
Fischer Karel, 1937, Pražská 51 , Č. Budějovice , 370 04,
Florián Bohumil, Mgr., 1949, Urbinská 149 , Č. Krumlov , 381 01,
Friedrichová Marie, Mgr., 1937, U tří lvů 11 , Č. Budějovice , 370 01, ČBS
Gazda Jaroslav, Doc., CSc., 1926, Zahradní 21 , Č. Budějovice 5 , 370 05, ČBS
Havlíček Petr, Mgr., 1970, Benátská 2, Praha 2, 128 01, ČBS
Hejný Slavomil, RNDr., DrSc., 1924, Zdiměřická 1453, Praha 4 - Chodov , 149 00, ČBS
Hesoun Petr, Ing., , Okresní úřad , Jindřichův Hradec, 377 01,
Hlásek Josef, Ing., , Veselí nad Luž. 308/I, 391 81,
Hrdina Pavel, RNDr., Ing., 1958, Hradební 11 , Č. Budějovice , 370 01, ČBS
Husák Štěpán, RNDr., CSc., 1939, BÚ AVČR Dukelská 145 , Třeboň , 379 82, ČBS
Chán Václav, 1929, Dr. Jiřího Fify 867/I , Strakonice , 386 01, ČBS
Janák Dalibor, 1946, Latrán 31 , Velešín , 382 32,
Janák Karel, 1942, Školní 176, Český Krumlov, 381 01, ČBS
Jedlička Jan, Ing., , Budovatelská 1000, Prachatice, 393 01, ČBS
Kirschner Jan, RNDr., CSc., 1955, BÚ AVČR, Průhonice, 252 43, ČBS
Kirschnerová Ludmila, RNDr., 1955, Břežany 69, Netvořice, 257 44, ČBS
Klimešová Helena, Mgr., 1955, Národní 1007 , Prachatice , 383 01,
Kobzová Jarmila, RNDr., 1947, V oblouku 2164/52, České Budějovice, 370 01, ČBS
Kolář Tomáš, 1980, Budivojova 12, České Budějovice, 370 01,
Komín Jan, Mgr., , Dvořákova 458, Blatná, 388 01,
Kotlaba František, RNDr., CSc., 1927, Na Petřínách 10 , Praha 6 , 162 00, ČBS
Kováříková Jitka, Mgr., 1953, Pivovarská 61 , Vimperk , 385 01, ČBS
Král Miloš, MUDr., 1932, , Klatovy - 296/III , 339 01, ČBS
Kučera Tomáš, Mgr., Botanický ústav AV ČR, Dukelská, Třeboň, ČBS
Kučerová Jana, Mgr., 1971, Hlinecká 683, Týn nad Vltavou, 375 01,
Kurka Rudolf, 1915, Jindřichohradecká 56/II , Veselí nad Lužnicí , 391 82, ČBS
Lepší Martin, Zlatá Koruna 113, 382 02, ČBS
Lepší Petr, Zlatá Koruna 113, 382 02
Lippl Leoš, Ing., 1965, Rudolfovska 509, České Budějovice, 370 01, ČB

Lívančová Věra, MUDr., 1935, B. Němcové 861 , Milevsko , 399 01,
Machartová Vlasta, Mgr., 1946, Komenského 1133 , Milevsko , 399 01, ČBS
Mandák Bohumil, Dr., 1970, BÚ AVČR Průhonice , , 252 43, ČBS
Marek Milan, 1945, Kardašovská 625 , Praha 9 - Hloubětín , 198 00, ČBS
Masojídek Miloslav, 1961, , Myslkovice 92 , 391 16,
Matějka Karel, Ing., 1965, Plzeňská 86 , Praha 5 , 150 00, ČBS
Matějková Ivona, Mgr., 1974, Nová Plánice 1, Plánice, 340 34, ČBS
Míchal Josef, Ing., CSc., 1941, Čs. armády 384 , Veselí nad Lužnicí 2 , 391 82, ČBS
Moravec Jaroslav, RNDr., DrSc., 1929, BÚ AVČR Průhonice , , 252 43, ČBS
Mrzenová Milena, Ing., 1963, gen. Janouška 966, Praha 9 - Černý Most II., 198 00, ČBS
Nesvadbová Jaroslava, Mgr., , Nová Huť 88, Dýšina, 330 02, ČBS
Nováčeková Jaroslava, RNDr., 1957, Stejskalova 9 , Č. Budějovice , 370 01, ČBS
Otruba Richard, Ing., 1962, Čelakovského 936/I , Strakonice , 386 01, ČBS
Pavličko Alois, Ing., 1961, Solní 127, Prachatice , 383 01,
Pavlová Jarmila, Mgr., 1931, , Komařice 29 - Sedlo, 374 01, ČBS
Pecharová Emilie, RNDr., 1956, Prachatická 17 , Č. Budějovice , 370 05, ČBS
Petrů Martina, 1978, Mňíšek 95, Chlum u Třeboně, 378 04, ČBS
Pivoňková Lenka, Ing., , Masarykova 4, Plzeň, 312 19, ČBS
Prach Karel, Doc., RNDr., CSc., , Táborská 1102, Třeboň, 379 01, ČBS
Procházka František, Ing., 1939, Pivovarská 61 , Vimperk , 385 01, ČBS
Rada Pavel, Ing., 1971, Manětínská 23, Plzeň, 323 00,
Rivola Milan, RNDr., 1933, Lumírova 27 , Praha 2 , 128 00, ČBS
Rivolová Ludmila, RNDr., 1942, Lumírova 27, Praha 2 , 128 00, ČBS
Rybenský Jiří, PhMr., 1954, , Veselí nad Lužnicí 561/I , 391 81, ČBS
Schmidtmayer Jan, Ing., 1965, Lidická 51 , Č. Budějovice , 370 01,
Skalická Anna, RNDr., 1932, Púchovská 3, Praha 4 - Spořilov, 140 00, ČBS
Skořepa Jiří, Ing., 1966, Úsilné 36, Č. Budějovice, 370 10,
Slavík Bohumil, RNDr., CSc., 1935, BÚ AVČR Průhonice , , 252 43, ČBS
Sofron Jaromír, RNDr., , Lesní 79, Nová Huť- Dýšina, 330 02, ČBS
Soukup Milan, Ing., 1935, Heřmaň 105, Protivín, 398 11,
Suda Jan, Mgr., 1974, Benátská 2, Praha 2, 128 01, ČBS
Šafránková Jitka, 1979, Budivojova 12, České Budějovice, 370 01,
Šerá Božena, RNDr., 1966, V. Volfa 11, České Budějovice, 370 05, ČBS
Štech Milan, Dr., 1968, Čechova 54 , Č. Budějovice , 370 04, ČBS
Švarc Jaromír, Mgr., 1931, B. Němcové 564 , Třešť , 589 01, ČBS
Urban František, Ing., 1937, Na nábřeží 16 , Č. Budějovice , 370 01, ČBS
Vaněček Josef, 1910, Na tržišti 864/II , Sušice , 342 01,
Vaněčková Ludmila, RNDr., 1937, Matějovec 80 , Slavonice, 378 81, ČBS
Vaněk Bohumír, 1932, ul. Bohumila Kavky 14 , Č. Budějovice - Rožnov , 370 07,
Vojna Ladislav, Mgr., 1942, Dolnokubínská 1672 , Pelhřimov , 393 01,
Vokoun Jiří, Ing., 1929, , Štíčeň 133 , 387 51, ČBS
Vokoun Václav, MUDr., 1925, Na Buřince 170/III , Sušice, 342 01, ČBS
Vondrák Jan, 1979, Harantova 1801, Písek, 397 01,
Vránek Jaroslav, 1935, Hamr 116 , Chlum u Třeboně , 378 04,
Vydrová Alena, RNDr., 1961, Jiráskova 297 , Včelná - Boršov nad Vltavou, 373 82, ČBS
Wimmer Jiří, Ing., , Bezdrevská 9 , Č. Budějovice, 370 11,
Závora Jaroslav, , Vodňanská 7, Č. Budějovice, 370 11,
Zelenková Eva, Ing., 1962, Luční 501, Vimperk, 385 01, ČBS
Zelený David, 1978, Františka Hrubína 726, Třebíč, 674 01, ČBS
Zima František, Mgr., 1949, Viklefova 1693/11, Praha 3 - Žižkov, 130 00, ČBS
Žíla Vojtěch, RNDr., 1942, Mládežnická 1227/I., Strakonice, 386 01, ČBS

Přihlášky

1. Kolektivní průzkum *Dačicka* zaměřený na rod *Taraxacum* (*pampeliška*)

- a/ přijedu autem a jsem schopen přepravitosob.
- b/ přijedu hromadnými dopravními prostředky.
- c/ nezúčastním se

2. *Exkurse na Strakonické vápence*

- a/ přijedu autem a jsem schopen přepravitosob.
- b/ přijedu hromadnými dopravními prostředky.
- c/ nezúčastním se

3. Kolektivní floristický výzkum okolí *Dačic* (3.ročník)

- a/ přijedu autem a jsem schopen přepravitosob.
- b/ přijedu hromadnými dopravními prostředky.
- c/ nezúčastním se

4. *Batologická exkurse*

- a/ přijedu autem a jsem schopen přepravitosob.
- b/ přijedu hromadnými dopravními prostředky.
- c/ nezúčastním se

5. *Mapování výskytu návesní květeny*

- a/ budu poskytovat údaje o obcích s návesní květenou
- b/ akce se nezúčastním

6. *Sledování rozšíření jednotlivých druhů rodu RUBUS*

- a/ budu sbírat ostružiníky a zasílat k určení
- b/ budu informovat o místech s výskytem ostružiníků
- c/ akce se nezúčastním

Vhodné zatrhněte

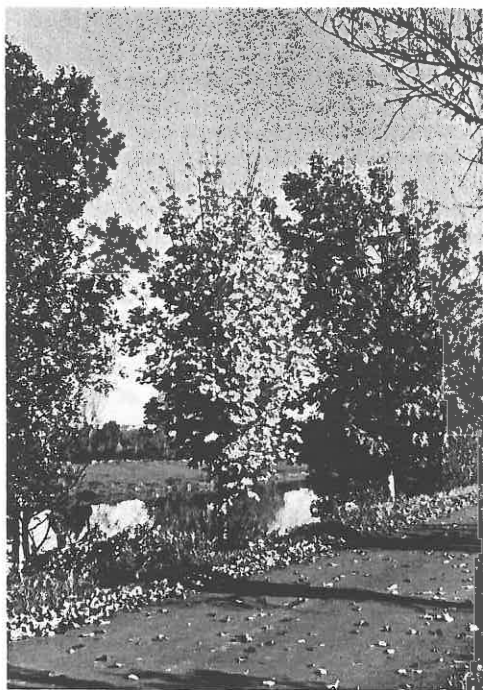



ZPRAVODAJ JIHOČESKÝCH BOTANIKŮ – Vydává jihočeská pobočka České Botanické společnosti v Českých Budějovicích pouze pro své členy a spolupracovníky. Redakčně připravili Václav Chán, dr. Milan Štech a ing. Leoš Lippl. Počet výtisků 110. Květen 2000.